

Saksnummer	Utvalg	Møtedato
39/2024	Teknisk utvalg	04.12.2024

Saksbehandler: Eline Helen Hansen

Hjemmel: Forskrift for bruk av motorkjøretøyer i utmark og på islagte vassdrag

Søknad om dispensasjon for motorferdsel i utmark, sesong 2024/2025 - gnr. 39 bnr. 1

Saksopplysninger

Yvonne Strømndal Hoff søker i søknad av 21.08.2024 om dispensasjon for motorferdsel i utmark for sesongen 2024/2025, for seg selv og Stian Telnes. Søknaden gjelder for bruk av snøscooter mellom eget bruk, gnr. 39 bnr. 1 og langs løyper for tilsyn i området:

- Kistafossen Kraftverk da Stian Telnes har tilsyn av kraftverket og vegen er vinterstengt.
- Området Østerdalen for tilsyn med eiendommen og sætra, etter-sanking av sau/lam og eventuelt uttransport av jaktutbytte ved elgjakta.
- Området Flatfjellet for tilsyn av eiendom og etter-sanking av sau/lam.
- Området Sjørdalen for etter-sanking av sau/lam og tilsyn av private hytter for eiere i løpet av vintersesongen.
- Hente ved på egen eiendom.

Vurderinger

Jf. forskrift for bruk av motorkjøretøyer i utmark og på islagte vassdrag § 2 bokstav b.) kan motorkjøretøy benyttes på bar mark utenfor veg til transport av jaktutbytte ved jakt på elg, hjort og villsvin uten krav om dispensasjon.

Jf. forskrift for bruk av motorkjøretøyer i utmark og på islagte vassdrag § 3 bokstav g.) kan motorkjøretøy på vinterføre nyttes til nødvendig transport av ved fra egen eiendom til fast bopel.

Det trengs ingen dispensasjon fra kommunen for uttransport av jaktutbytte eller å hente ved på egen eiendom.

Jf. forskrift for bruk av motorkjøretøyer i utmark og på islagte vassdrag § 5 bokstav a.) kan kommunen etter skriftlig søknad gi tillatelse til bruk av snøscooter for tilsyn med privat hytte etter eierens oppdrag.

Jf. forskrift for bruk av motorkjøretøyer i utmark og på islagte vassdrag § 5 bokstav d.) kan kommunen etter skriftlig søknad gi tillatelse til bruk av snøscooter til kjøring i utmarksnæring for fastboende.

Kommunen er kjent med at eiendom med gnr. 39 bnr. 1 inkluderer deler av områdene det søkes om dispensasjon til å kjøre i, uten at dette kommer frem i matrikkelen.

Trasé som skal nyttes inn Østerdalen, til Flatfjellet, langs Sjørdalen og til Kistafossen kraftverk ligger vedlagt på kart.

Konklusjon og anbefaling

Kommunen har tidligere praktisert å gi dispensasjon for to sesonger, som vil si at dispensasjonen gjelder for sesongene 2024/2025 og 2025/2026. Tillatelsen utløper 1. juni 2026.

Anbefaler at søknad om dispensasjon for motorferdsel i utmark for sesongen 2024/2025 og 2025/2026 innvilges for kjøring fra gnr. 39 bnr. 1, langs løyper i området Østerdalen, Flatfjellet, Sjørdalen og til Kistafossen Kraftverk.

Kommunedirektørens innstilling

Søknad om dispensasjon for motorferdsel i utmark for sesongen 2024/2025 og 2025/2026 innvilges for kjøring fra gnr. 39 bnr. 1, langs løyper i området Østerdalen, Flatfjellet, Sjørdalen og til Kistafossen Kraftverk.

Rødøy kommune, 04.11.2024

Harald Einar Erichsen
Kommunedirektør

Steinar Stien
Kommunalsjef Teknisk

Eline Helen Hansen
Fagkonsulent

Dette dokumentet er godkjent elektronisk og har derfor ikke håndskrevet signatur.

Vedlegg:

- 1 Løype østerdalen, flatfjellet, sjørdalen
- 2 Løype kistafossen kraftverk

<Vennligst ikke slett noe etter denne linjen>



SØKNAD OM DISPENSASJON FOR MOTORFERDSEL I UTMARK

Sendes Rødøy kommune, Rådhuset, 8185 Vågaholmen,
postmottak@rodoy.kommune.no

1.SØKER

Navn

Adresse

Fører (dersom andre enn søker)

2.KJØRETØY

Reg nr Type

3.FORMÅL (kryss av)

Bruk av snøscooter for hytteeiere i forbindelse med nødvendig transport av bagasje og utstyr mellom bilveg og hytte som ligger minst 2,5 km fra brøyta bilveg:

Hyttas gnr/bnr eller festnr

Bruk av snøscooter for varig funksjonshemmede (NB. Lege- attest)

Andre formål

4.KJØRERUTE

Søker skal vedlegge kart/skisse med kjøretrase inntegnet.

5. TIDSRUM FOR KJØRING

Oppgi dato(er)/ tidsrom og år

6.NÆRMERE BEGRUNNELSE FOR KJØRING

.....
.....
.....
.....

7.UNDESKRIFT:

Sted Dato Underskrift

Vær oppmerksom på;

- Kjøring kan kun foregå ved grunneiers tillatelse
- Original dispensasjon med stemplet kart v/ kommunen, og førerkort skal medbringes ved kjøring.

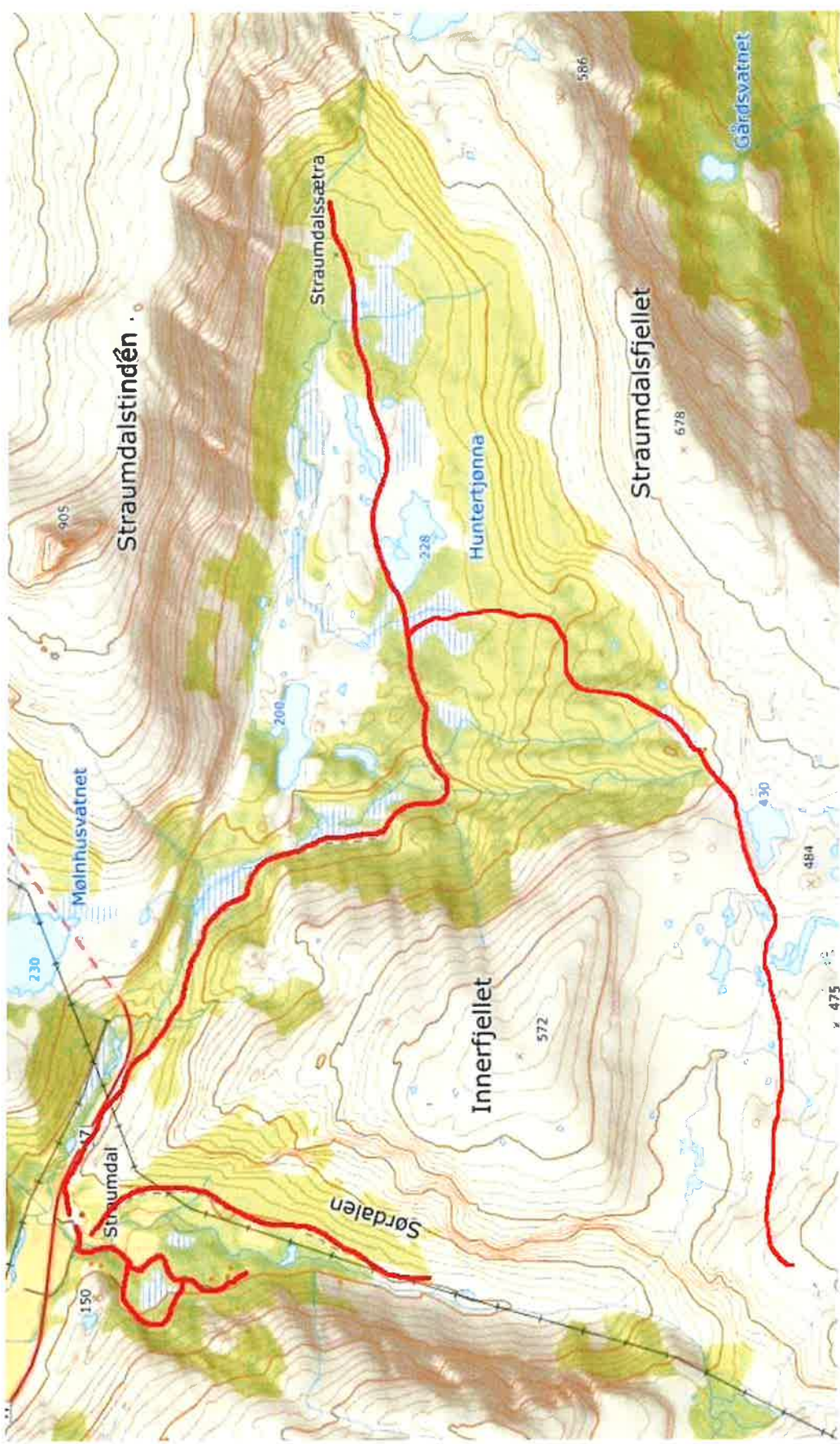

◦ Østerdalen: tilsyn eierdom og setra, etter-sanking sau/lam.

◦ Flatfjellet: tilsyn og etter-sanking sau/lam.

◦ Sordalen: ettersanking sau/lam, tilsyn private hytter.



Eftersyn 04.11.2024

Tilsyn Kista-fossen Kraftverk

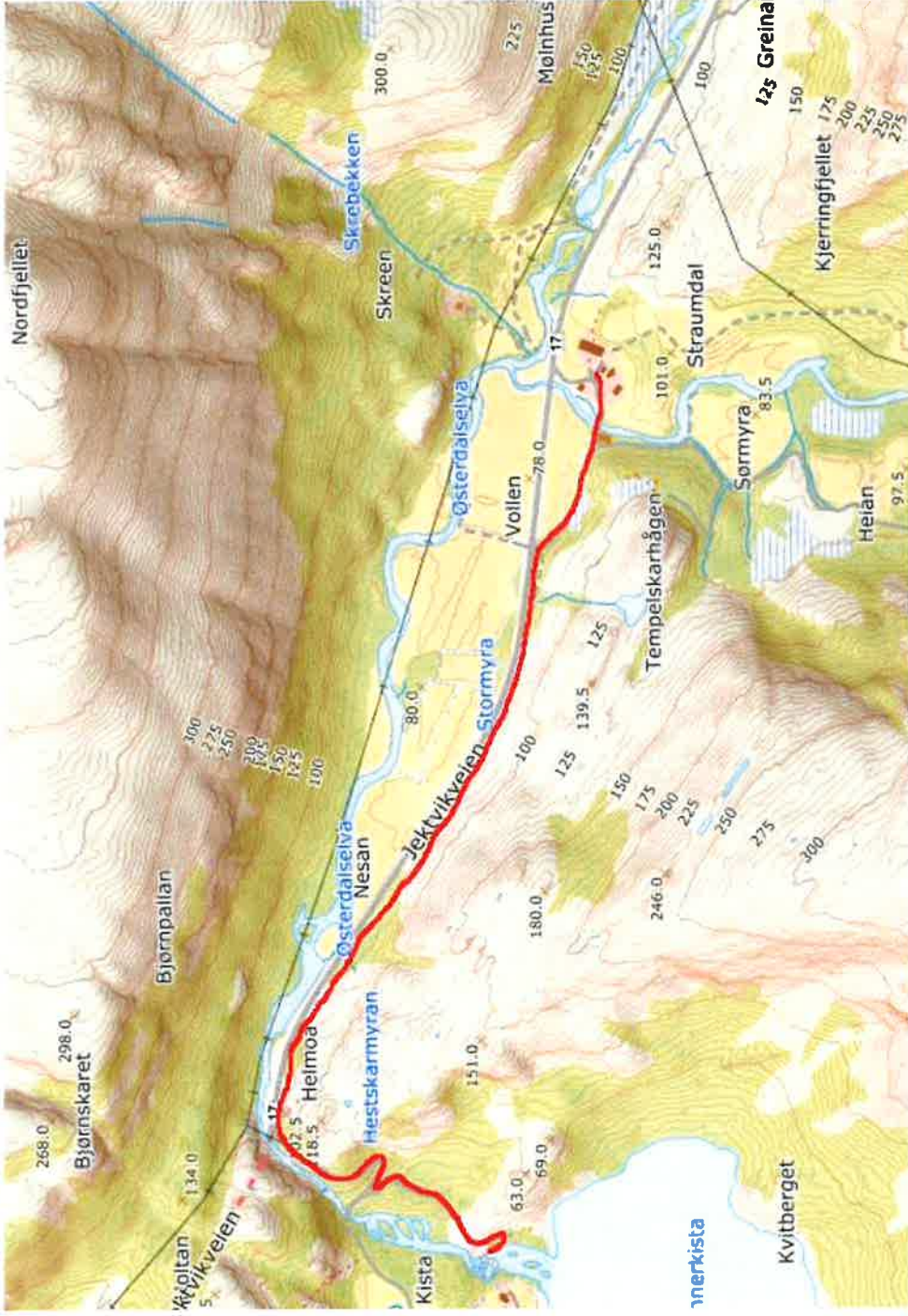

Sendt fra min iPhone



Østensen 04.11.2024